

CONVENCIÓN NACIONAL



VALLEDUPAR

20
24



CONVENCIÓN NACIONAL

Bienvenido **LEON**

Bienvenidos a Valledupar, la ciudad que todos los días rinde homenaje a la música Vallenata, rodeada de ríos fríos, frescos y con paisajes maravillosos al ser arropada desde todas sus esquinas por la Sierra Nevada de Santa Marta.

Estamos emocionados de celebrar la 78 Convención Nacional y los 70 años de nuestro Club de Leones Valledupar Monarca aquí!

Esperamos que nuestra ciudad alegre, los contagie y disfruten su estadía en la tierra de los mangos dulces. Desde nuestro Club trabajamos todos los días para garantizar un evento inolvidable!

PGD

Directora Convención

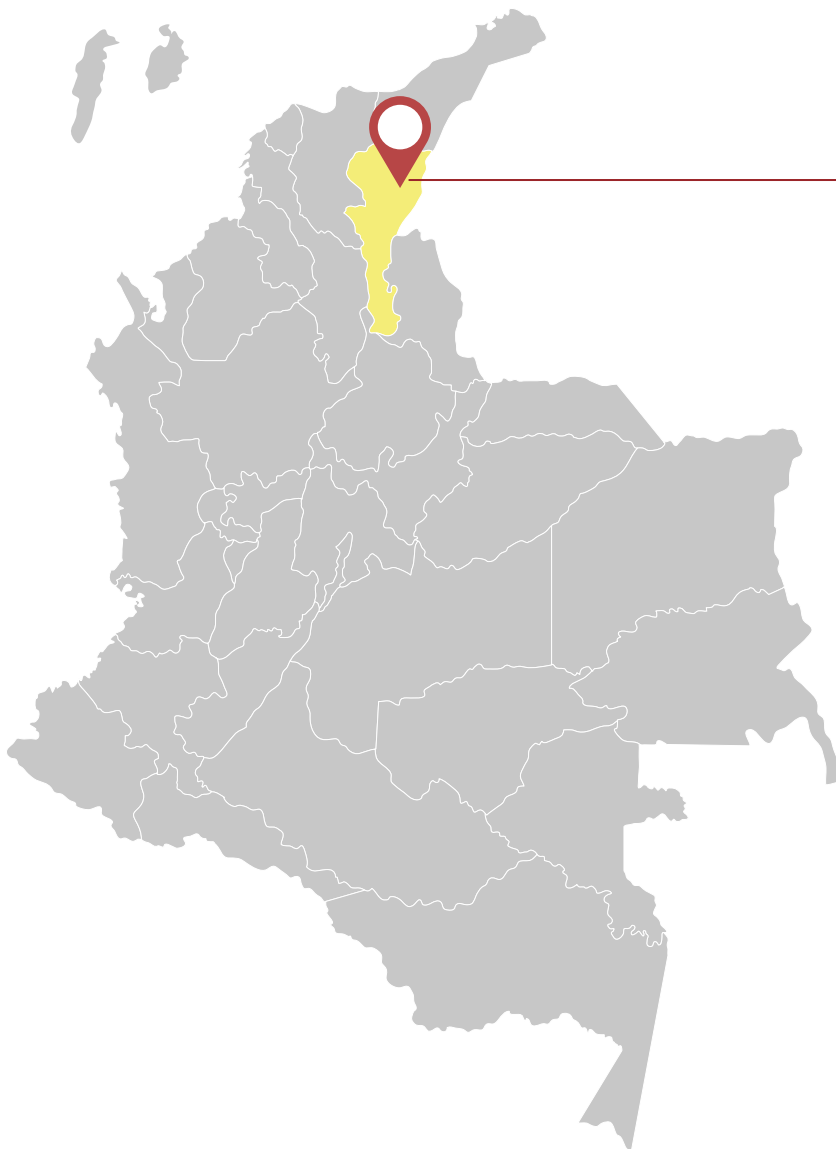

VALLEDUPAR

Valledupar es la capital del departamento del Cesar, Colombia. Está ubicada al nororiente de la Costa Caribe colombiana, a orillas del río Guatapurí, en el valle del río Cesar formado por la Sierra Nevada de Santa Marta y la serranía del Perijá.

La ciudad es un importante centro para la producción agrícola, agroindustrial y ganadera en la región comprendida entre el norte del departamento del Cesar y el sur del departamento de La Guajira.

La ciudad es un importante centro para la producción agrícola, agroindustrial y ganadera en la región comprendida entre el norte del departamento del Cesar y el sur del departamento de La Guajira.

También es uno de los principales epicentros musicales, culturales y folclóricos de Colombia por ser la cuna del vallenato, género musical de mayor popularidad en el país y actualmente símbolo de la música colombiana.

Anualmente atrae a miles de visitantes de Colombia y del exterior durante el Festival de la Leyenda Vallenata.

INSCRIPCIÓN

Plataforma Ven

	VALOR INSCRIPCIÓN
LEONES / DAMAS LEON	\$450,000.00
DELEGADOS	\$300,000.00
GOBERNADORES	\$300,000.00
EXGOBERNADORES	\$300,000.00
INVITADOS DE HONOR	
INVITADOS FIESTA	\$200,000.00

A través de:

<https://ven.com.co/ven/#/site/78-CONVENCION-NACIONAL-VALLEDUPAR-2024>



Sitios
TURÍSTICOS



Es el epicentro de la música vallenata, lo cual la hace un lugar clave para conocer todo lo relacionado a las tradiciones de los pueblos vallenatos, el folclor vallenato es de los más auténticos del país. Adicional a esto, en Valledupar confluyen ocho comunidades indígenas vivientes de la Sierra Nevada de Santa Marta y la Serranía del Perijá lo cual le da una riqueza cultural única.

Centro Histórico

Antiguas construcciones coloniales que datan de la época de 1600, Alrededores de la plaza Alfonso López Pumarejo, la iglesias de la Inmaculada Concepción y Nuestra Señora del Rosario



Balneario La Mina

Antiguas construcciones coloniales que datan de la época de 1600, Alrededores de la plaza Alfonso López Pumarejo, la iglesias de la Inmaculada Concepción y Nuestra Señora del Rosario





Pilonera Mayor

Es un homenaje a la fundadora del Festival Vallenato "La Cacica", Consuelo Araujo Noguera, está ubicada en la glorieta frente al Parque de La leyenda vallenata

Museo del acordeón



Balneario Hurtado

Un río que ha sido musa inspiradora de muchos compositores que han descrito sus aguas cristalinas y su fuerza. Hurtado tiene sus propias historias, mitos, leyendas que lo hacen un lugar único.

“Valledupar, capital mundial del vallenato”



HOTELES



SONESTA

El Hotel Sonesta Valledupar está dentro del Centro Comercial Guatapurí, cerca al parque de la leyenda vallenata. Disfruta también de una vista especial a la Sierra Nevada de Santa Marta.





CORPORATIVA NETA

TIPO DE HABITACIÓN	TARIFA HABITACIÓN	IVA 19%	SEGURO HOTELERO	TOTAL CON IMPUESTOS
Estandar King (1pax)	\$270,000.00	\$51,300.00	\$4,500	\$325,800.00
Estandar Doble (2pax)	\$290,000.00	\$40,850.00	\$9,000	\$339,850.00
Estandar King (1pax)	\$70,000.00	\$13,300.00	\$4,500	\$87,800.00

La tarifa incluye desayuno tipo buffet, coctel de bienvenida, Wi Fi, Piscina, Gimnasio.

Estas tarifas no aplican para Festival Vallenato, Feria Ganadera, Equina u otros eventos de ciudad. Vigencia hasta el 01 Abril del 2024, en cada semestre se evalúa la productividad de noches para determinar la tarifa para el siguiente semestre.



HOTEL SICARARE

MARANATÁ HOTEL



Maraná Hotel ofrece servicio de alojamiento en Valledupar – Cesar, es el lugar ideal para un buen descanso, en habitaciones diseñadas para el huésped de negocios, familias, grupos deportivos y de turismo. Brindamos una experiencia única conociendo y viviendo la cultura vallenata, sintiéndote como en casa en un lugar cómodo, seguro, limpio y confiable.

Ubicado estratégicamente en la zona céntrica de la ciudad. Estamos dispuestos a asistir a nuestros visitantes en cualquier momento y responder a sus necesidades durante su estancia. Esto avalado en la calidad y excelencia de más de 10 años de trayectoria en el sector de alojamiento y hospedaje.

Oferta **DE ALOJAMIENTO**

ACOMODACIONES	TARIFA NETA
Extradoble 1 persona	\$119,000.00
Extradoble 2 personas	\$159,000.00
Deluxe 1 persona	\$139,000.00
Deluxe 2 personas	\$179,000.00
Twin 2 camas sencillas	\$169,000.00
Triple	\$209,000.00
Cuadruple	\$269,000.00



Habitación triple

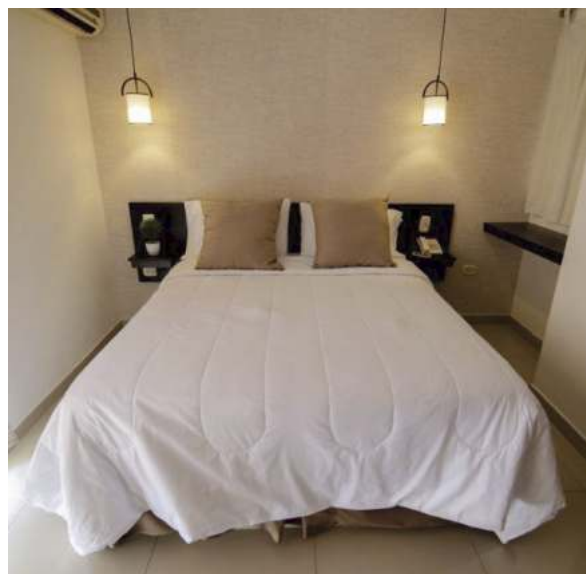

Habitación deluxe



Habitación cuádruple



Habitación twin sencilla

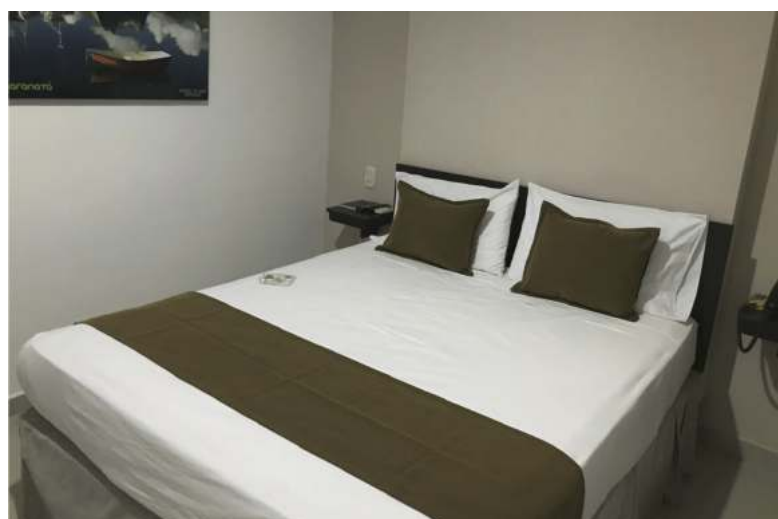

Habitación extra doble



NAVU
HOTEL

ZONAS COMUNES



Lobby



Terraza

HABITACIONES



Sencilla o pareja interna

Sencilla o pareja con balcón

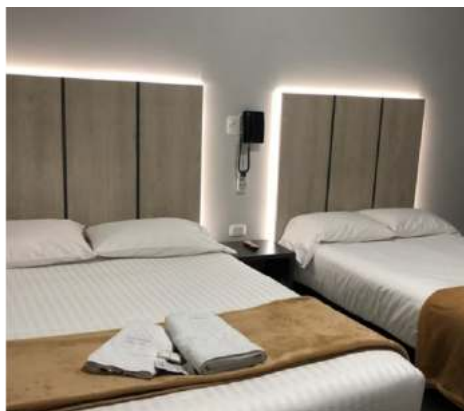

Habitación múltiple interna

Todas las habitaciones cuentan con aire acondicionado, camas ortopédicas, TV, wifi y ducha de agua caliente o fría. El alojamiento incluye servicio de parqueadero sujeto a disponibilidad y desayuno tipo americano

TATIVAN

A lo largo de nuestra trayectoria, TATIVAN HOTEL se ha destacado siempre por la calidad y excelencia de su servicio. Nuestra estratégica ubicación, excelentes instalaciones en las que la elegancia, el confort y el diseño juegan un papel protagónico, harán de este el sitio ideal para disfrutar de su viaje



TARIFAS CORPORATIVAS

TIPO DE HABITACIÓN	TARIFA POR NOCHE
STANDARD SENCILLA	\$175.000
STANDARD DOBLE	\$175.000
PREMIUM SENCILLA	\$195.000
PREMIUM DOBLE	\$220.000
JUNIOR SUIT SENCILLA	\$210.000
JUNIOR SUIT DOBLE	\$235.000

Persona adicional COP \$70.000 más IVA por noche

Incluye: Desayuno, llamadas telefónicas locales, Wi-Fi, business center, servicio asistencia médica domiciliaria 24 horas, Gimnasio y Piscina.

PREMIUM MATRIMONIAL



PREMIUM TWIN



STANDARD TWIN



STANDARD MATRIMONIAL



JUNIOR SUITE



VILLA OCHA

HOTEL CAMPESTRE



Tarifas

HOSPEDAJE	NOCHE	PRECIO UNITARIO	IVA	TOTAL
Doble	1	\$180,000	\$34.200	\$214.200
Triple	1	\$240,000	\$45.600	\$285.600
Cuádruple	1	\$320,000	\$60.800	\$380.800

CONDICIONES

Desayuno de cortesía del hotel, impuestos hoteleros, piscina, wifi, parqueadero 24 horas, check-in 3 P.M, check-out 1P.M siguiente día



RANCHO REGIS

HOTEL CAMPESTRE

Tarifas

HOSPEDAJE	NOCHE	DESCRIPCIÓN	VALOR
Habitación Cabaña Suite 2do piso	10	<p>Alcoba #1: 1 cama doble, 1 cama sencilla, aire acondicionado, TV, baño interno</p> <p>Alcoba #2: 1 cama doble, 1 cama sencilla, aire acondicionado y baño en sala de estar</p> <p>Sala de estar: 4 camas sencillas, baño compartido</p>	\$1.000,00
Habitación Suite Junior 1er piso	5	<p>Alcoba: 3 camas sencillas, aire acondicionado, TV, baño interno</p> <p>Sala de estar: 2 camas sencillas</p>	\$200.000
Habitación Standar 2do piso	3	Alcoba: 3 camas sencillas, aire acondicionado, TV, baño interno	\$200.000
Habitación Standar 2do piso	2	Alcoba: 2 camas sencillas, aire acondicionado, TV, baño interno	\$200.000

CASA CAMPO

VILLA MARGARITA



Contamos con 15 habitaciones disponibles, para capacidad para 20 personas.

- Servicio de desayuno
- Uso de las instalaciones tales como piscina, jardines u otros
- El valor por persona es de \$180.000 por noche

Casa Campo Villa Margarita
Kilómetro 2 vía el Rincón - Frente a La Pedregosa
Cel 3113857346



PLANES
TURÍSTICOS

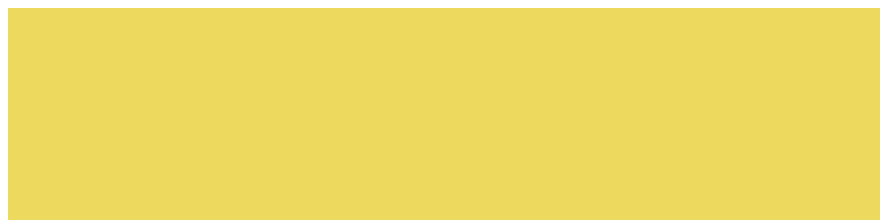

RECORRIDO HISTÓRICO Y CULTURAL EN LA CIUDAD



FECHA: 31 DE MAYO

HORA: 9AM - 12:00 M.D

RUTA

Plaza Alfonso López, Callejones coloniales, Parque de los Juglares, La Provincia, Rio Guatapurí y Arte urbano.

VALOR

\$120.000 por persona - (Grupo 10 personas)

INCLUYE

Transporte climatizado, entrada al museo del acordeón, hidratación, guía certificado y seguro de viaje

RECORRIENDO LOS PASOS DEL CACIQUE



FECHA: 3 DE JUNIO

HORA: 9AM - 4:00 P.M

RUTA

Valledupar, Parque de Los Juglares, La Peña, La Junta, Carrizal

VALOR

\$198.000 por persona - (Grupo 7-10 personas) - \$173.000 por persona (11-20 personas)

INCLUYE

Transporte climatizado, museo de Carrizal, casa museo Rosa Elvira, almuerzo, hidratación, guía certificada y seguro de viaje

CUENTO VALLENATO Y ANCESTRAL



FECHA: 4 DE JUNIO

HORA: 9AM - 4:00 P.M

RUTA

Valledupar, La Vega, Patillal, La Mina, Rio Badillo, Atánquez

VALOR

\$205.000 por persona - (Grupo 7-10 personas) - \$190.000 por persona (11-20 personas)

INCLUYE

Transporte climatizado, muestra de tejeduría y música ancestral, almuerzo, hidratación, baño en el río, guardavidas, guía certificado y seguro de viaje

PUEBLO BELLO BIODIVERSO



FECHA: 6 DE JUNIO

HORA: 9AM - 5:00 P.M

RUTA

Valledupar, Pueblo Talanquera, Pueblo Bello, Rio Ariguani

VALOR

\$218.000 por persona - (Grupo 7-10 personas) - \$190.000 por persona (11-20 personas)

INCLUYE

Transporte climatizado, visita a Jimain con charla lengua Iku, colocación de hilos de armonización, almuerzo, hidratación y seguro de viaje

TARIFAS

Válidas hasta el 30 de Marzo



RESERVAS

320 526 3188
313 571 9025